MROOM

VERKAUFSPLAN

EG

Wohnanlage mit 12 Wohneinheiten

Hauptstr. 117 / Quelleng. 100, 7081 Schützen am Gebirge

ÄNDERUNGEN VORBEHALTEN

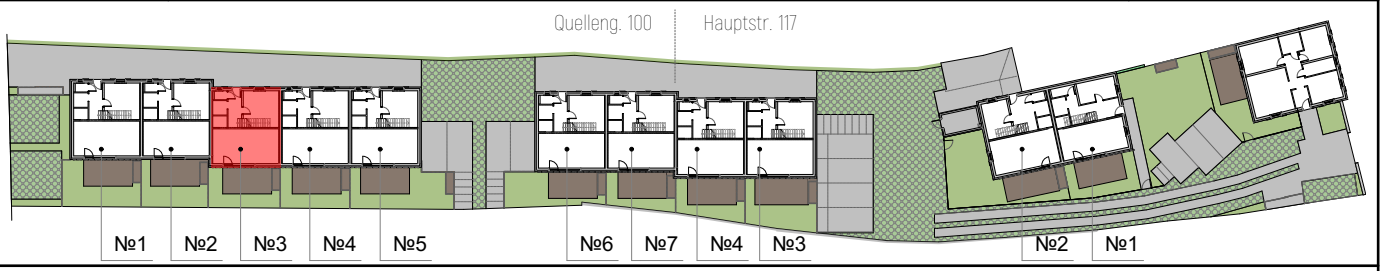

Quelleng 100/Haus 3

ERDGESCHOSS

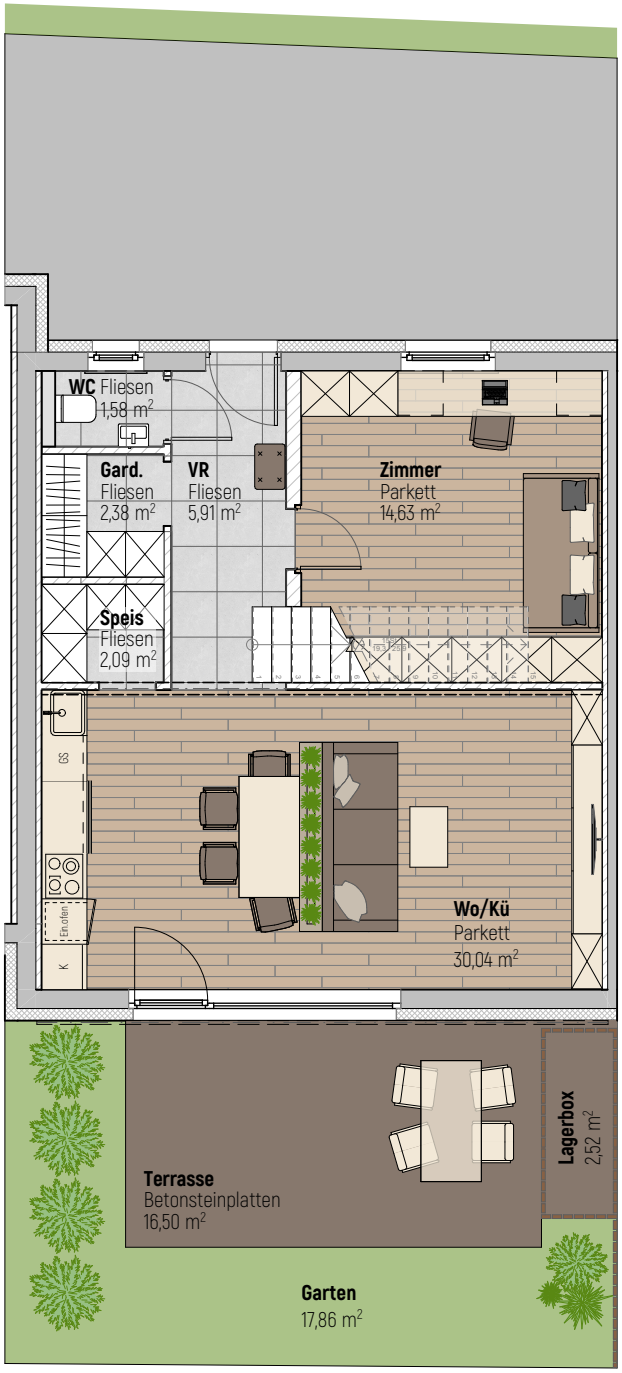

WNF: 111,23 m²
Terrasse: 16,50 m²
Garten: 17,86 m²
Lagerbox: 2,52 m²
Stellplatz: ~15,0 m²

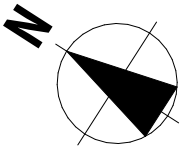

ALLE DARGESTELLTEN EINRICHTUNGSGEGENSTÄNDE HABEN SYMBOLHAFTEN CHARAKTER UND STELLEN EINEN MÖBLIERUNGSVORSCHLAG DAR.
DIESER PLAN IST ZUM ANFERTIGEN VON EINBAUMÖBEL NICHT GEEIGNET. DIE GENAUE LAGE UND ANORDNUNG WIRD IM ZUGE DER AUSFÜHRUNGSPLANUNG FESTGELEGT.
DIE FLÄCHENANGABEN SIND CA. ANGABEN UND KÖNNEN SICH DURCH DIE DETAILPLANUNG GERINGFÜGIG VERÄNDERN.

BAUWERBER	M 1:100	DATUM:
MROOM Aspern Projektentwicklungs GmbH & Co KG Ricoweg 30/C 2351 Wiener Neudorf	0 1 2 3 4	08.09.2021